



ESTADO DE GOIÁS  
MUNICÍPIO DE FORMOSA

PROJETO DE LEI N.º 48/16, DE 02 DE SETEMBRO DE 2016.

*Dispõe sobre autorização para construção e funcionamento de estacionamento público que especifica e dá outras providências.*

**Art. 1º** - Fica autorizada a construção e funcionamento de um estacionamento público, em frente a conveniência F1, localizado à Avenida Circular entre o número 422 até a esquina da Rua Intendente José Jacinto no Bairro Jardim Califórnia, Formosa-GO.

**Art. 2º** - Esta Lei entra em vigor na data de sua publicação, revogadas as disposições em contrário.

Prefeitura Municipal de Formosa, Gabinete do Prefeito em \_\_\_\_\_ de  
de 2016.

  
**ITAMAR SEBASTIÃO BARRETO**

**Prefeito Municipal**



**ESTADO DE GOIÁS**  
**MUNICÍPIO DE FORMOSA**  
**PROJETO DE LEI N.º 48/16, DE 02 DE SETEMBRO DE 2016.**

Senhor Presidente,  
Senhores vereadores,

O projeto de lei que ora submetemos a essa Casa de Leis, trata-se da autorização para construção e funcionamento de estacionamento público localizado à Avenida Circular entre o número 422 até a esquina da Rua Intendente José Jacinto no Bairro Jardim Califórnia, Formosa-GO.

A autorização de que trata este projeto visa beneficiar a população que precisar estacionar seus veículos nas imediações da área citada, uma vez que, um dos sentidos da Avenida mencionada é proibido parar e estacionar, afim de não atrapalhar o fluxo de automóveis no local.

Salientamos que a construção do estacionamento não afetará o trânsito de pedestres na calçada, tendo em vista que será reservado uma metragem de 1,50m (um metro e meio) para utilização da mesma, conforme demonstrado no projeto do estacionamento, que segue anexo a este.

Sendo estas as considerações, solicitamos o apoio de Vossa Excelência e demais pares na aprovação do projeto.

Gabinete do Prefeito, Prefeitura Municipal de Formosa, em        de  
de 2016.

  
**ITAMAR SEBASTIÃO BARRETO**  
**PREFEITO MUNICIPAL**

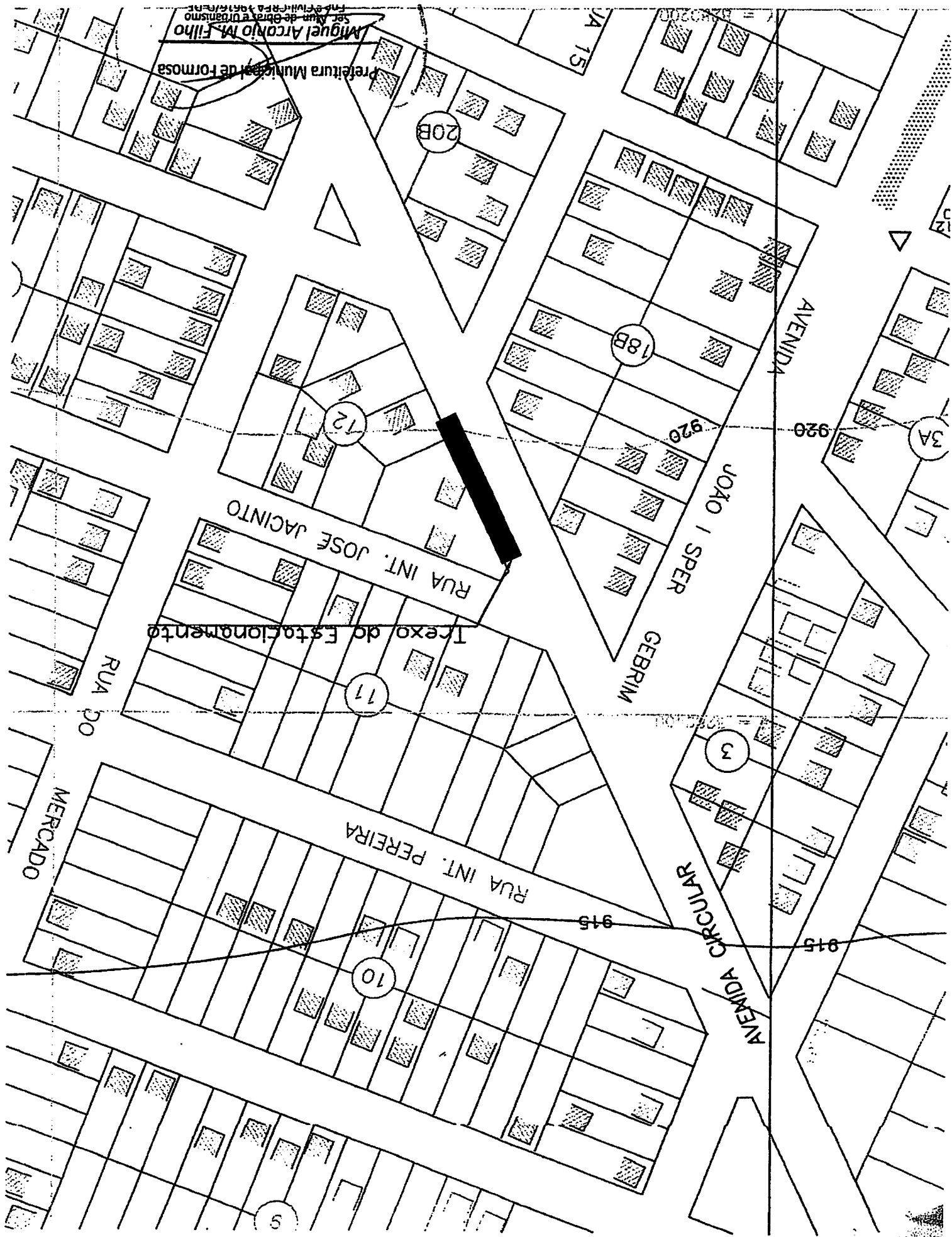

pl 0481/c

Prefeitura Municipal de Formosa  
Miguel Alcanio Jr. Filho  
Sec. Mun. de Ish.

1.21

3.08

1.50

CALÇADA

MÉRCIO

AVENIDA CIRCULAR-BREITAS

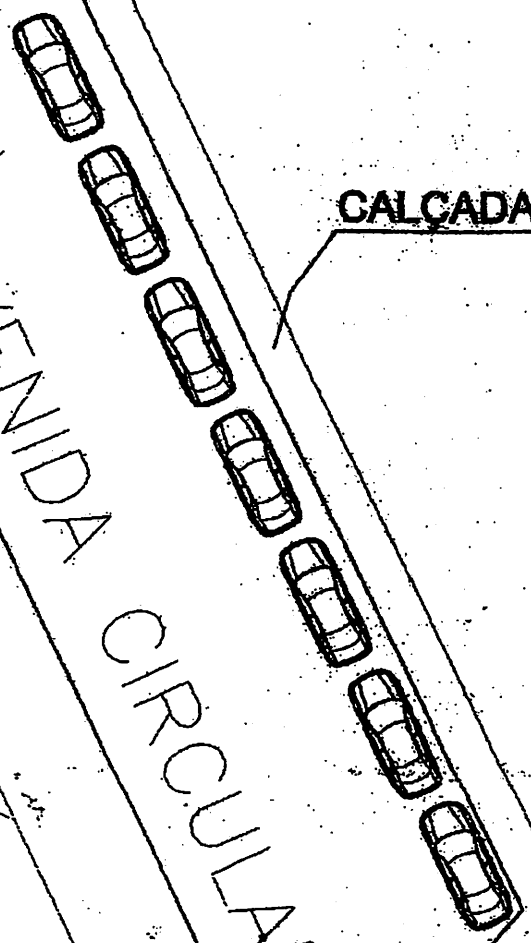

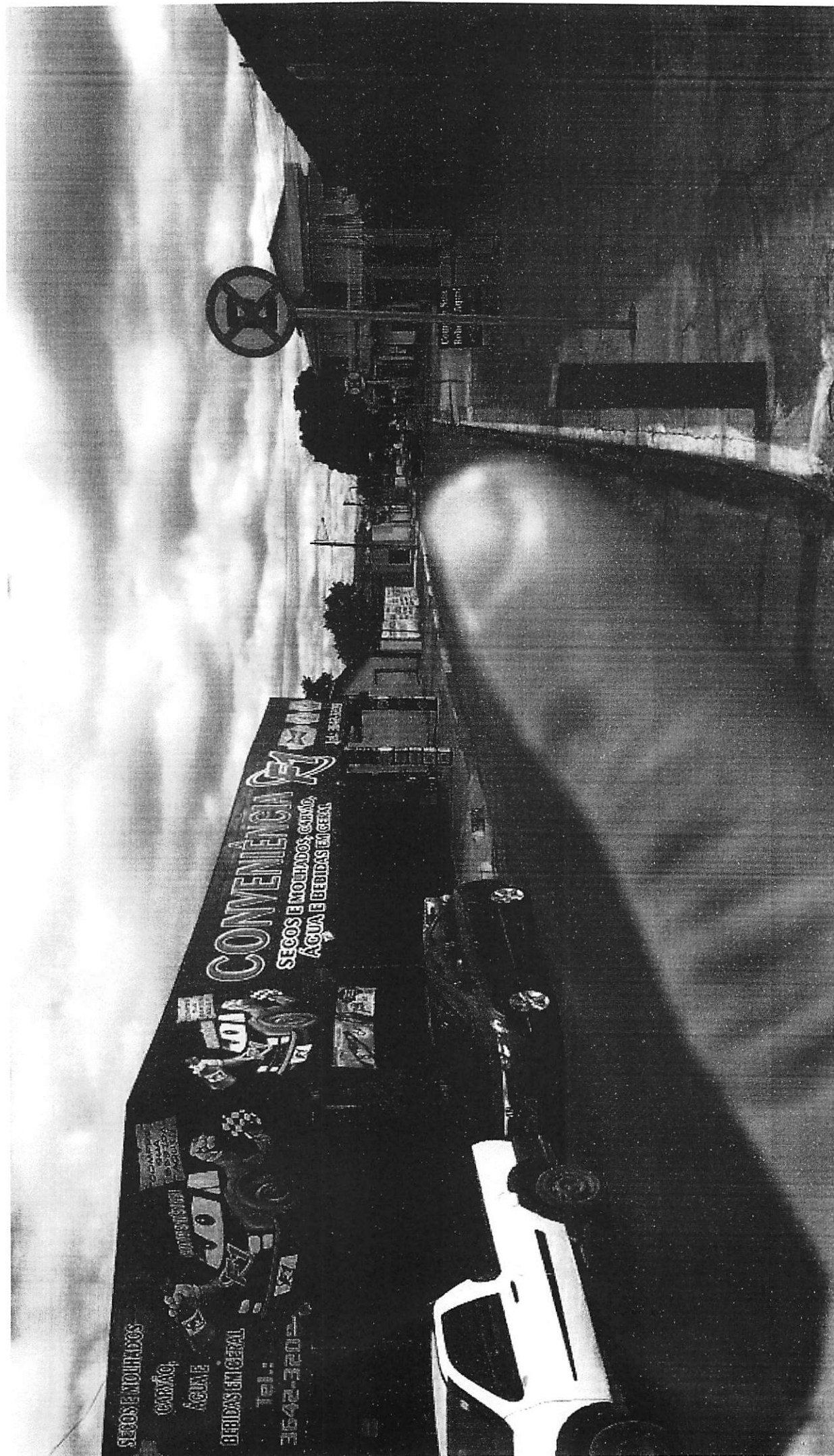



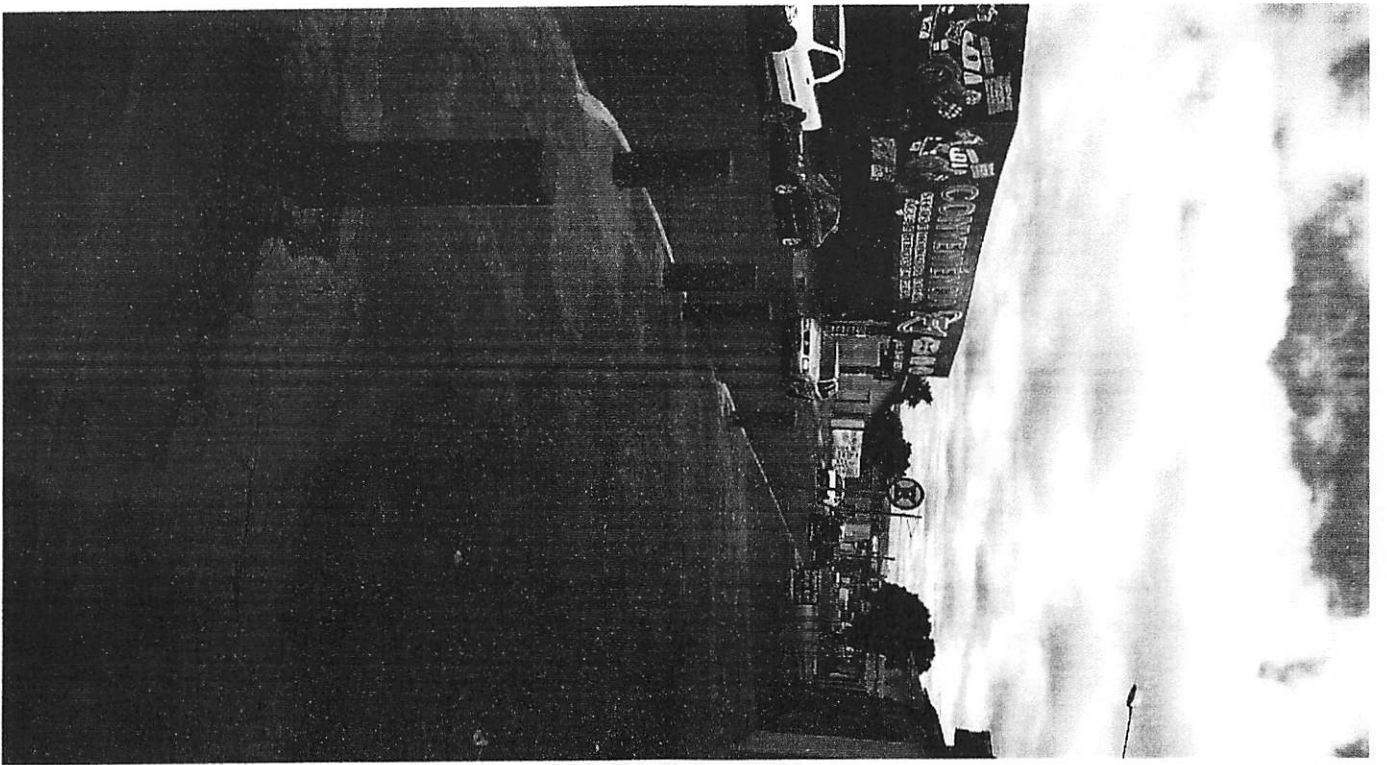

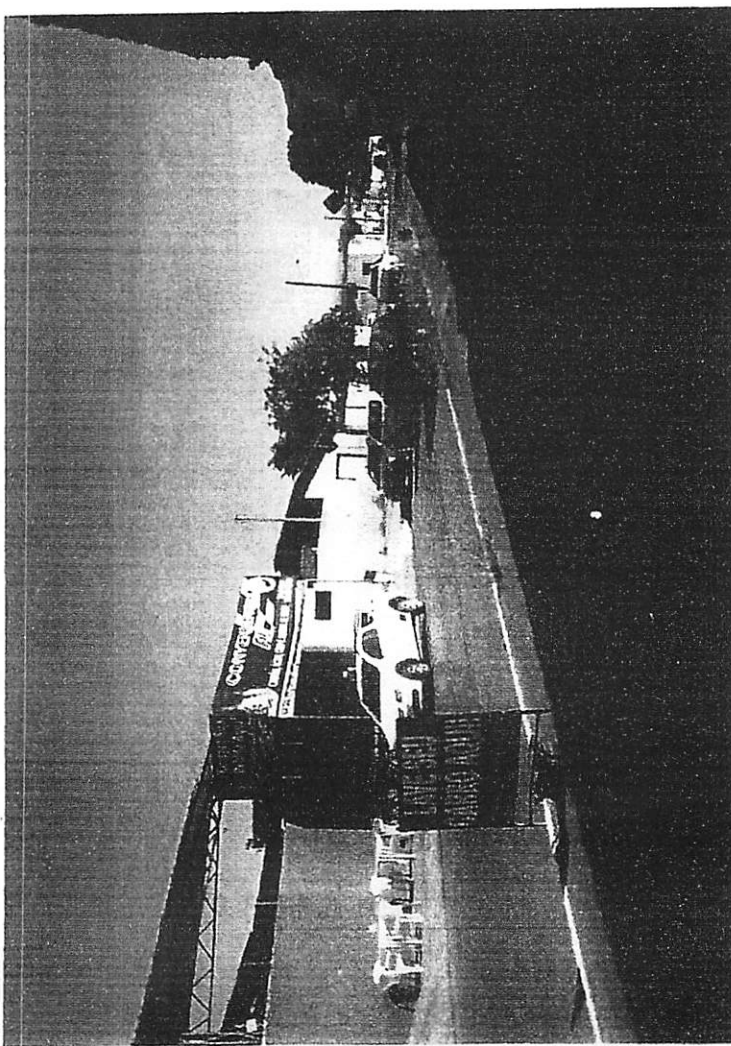
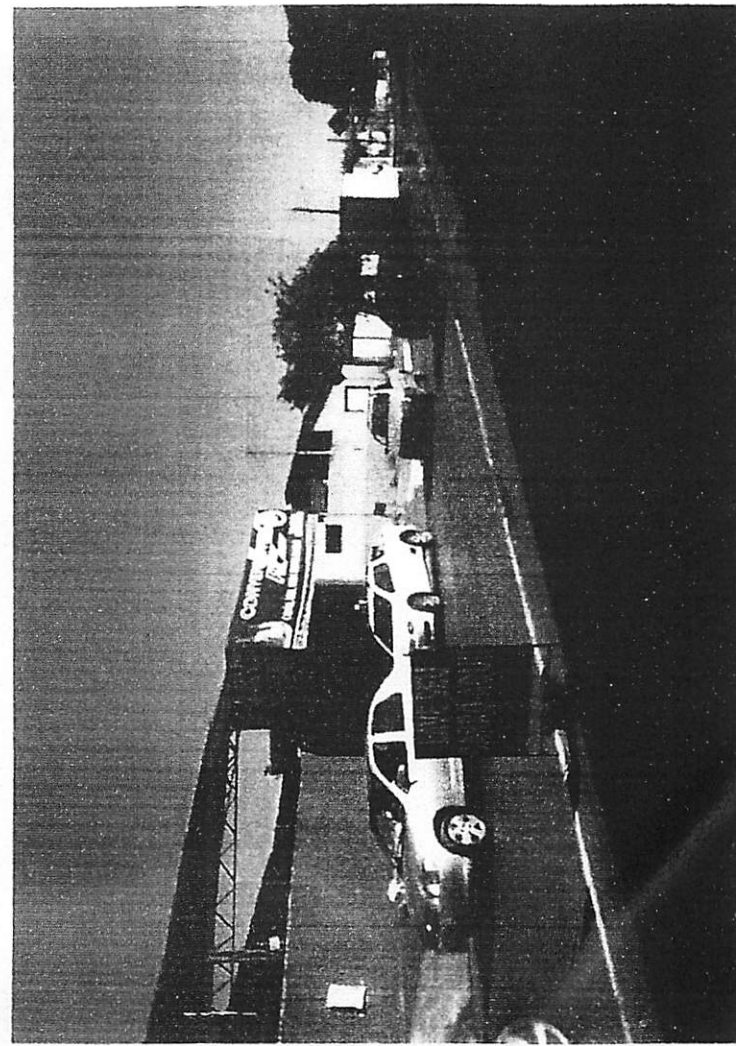
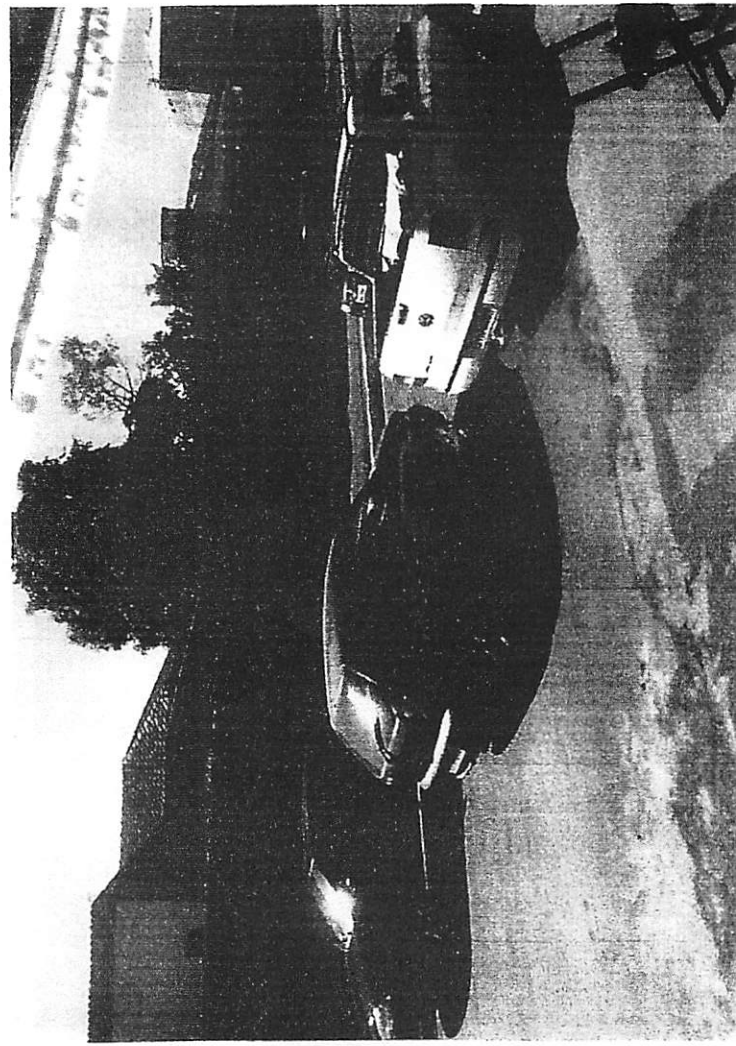

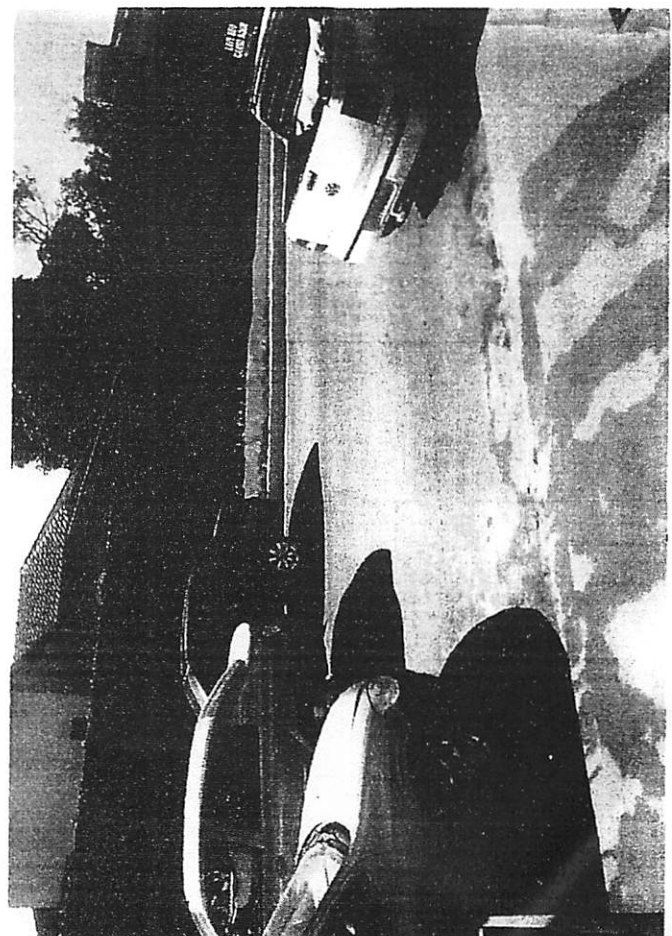
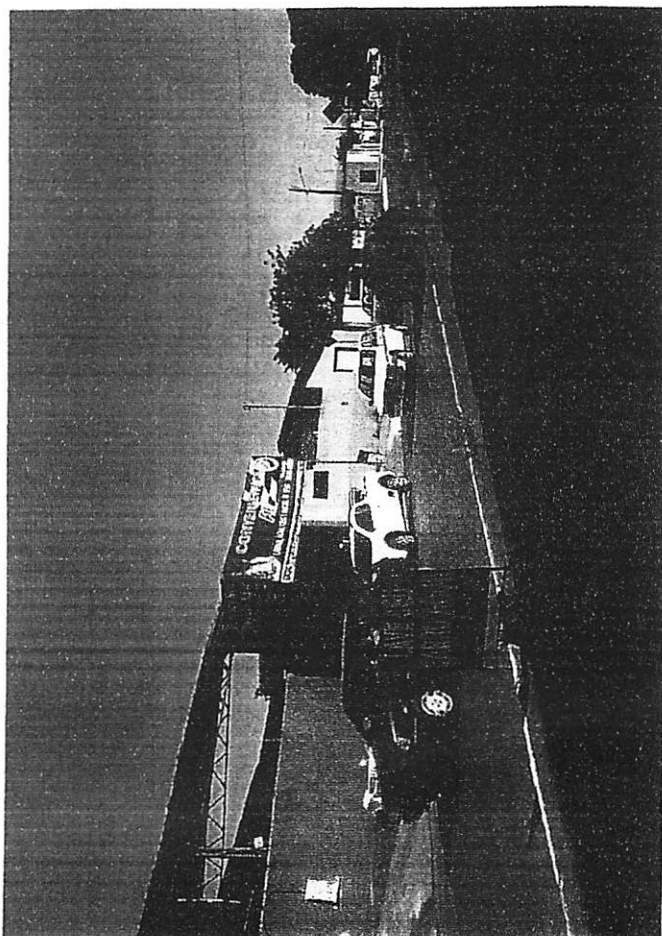
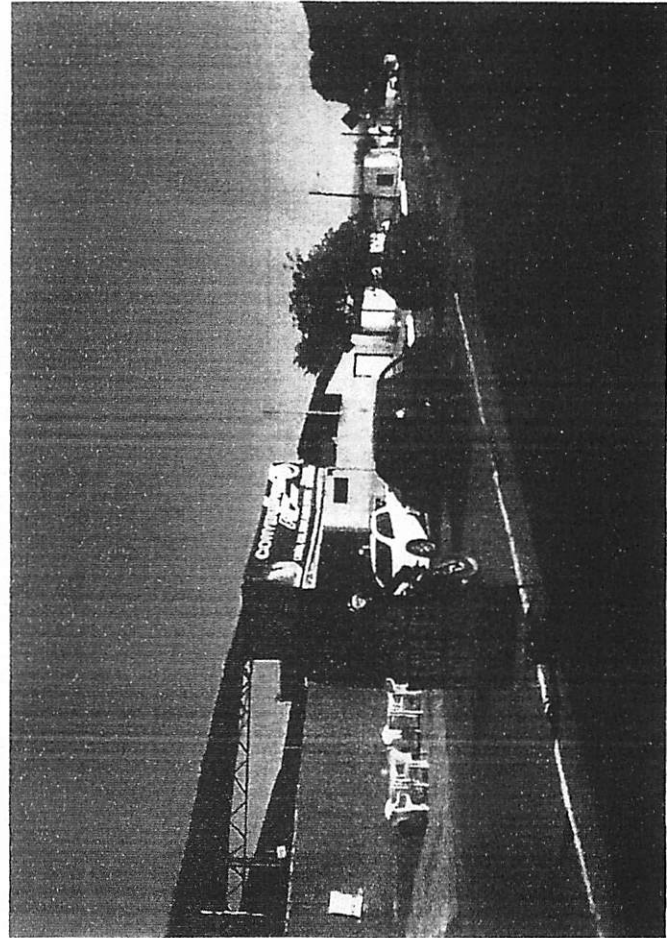
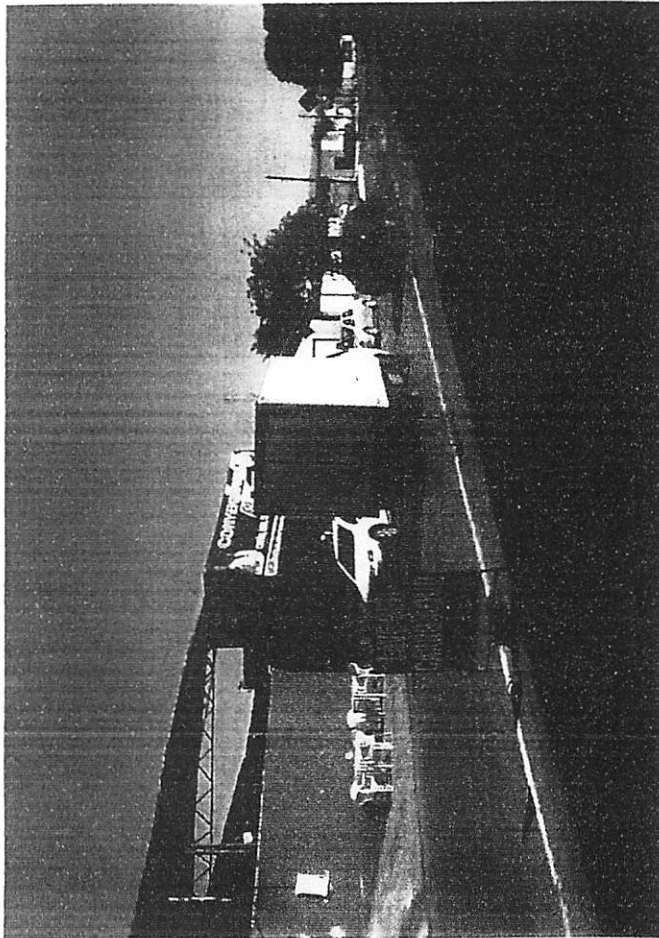



CALÇADA

AVENIDA CIRCULAR - BRETAS

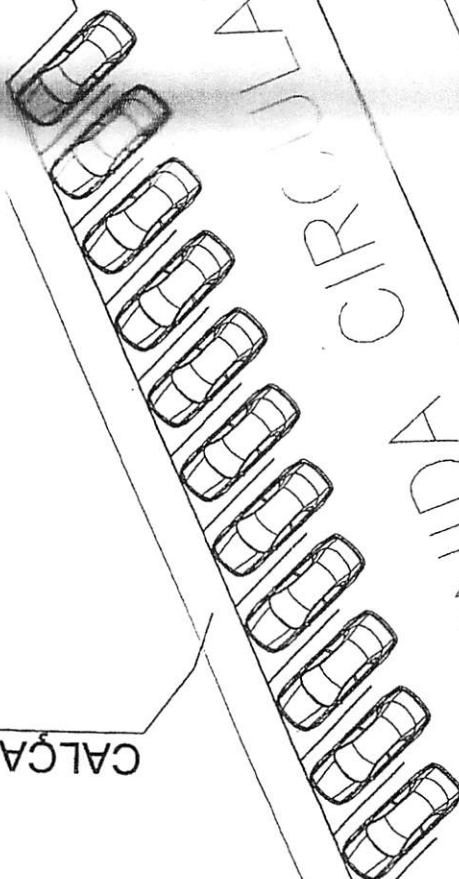

3.06  
3.33  
2.12  
2.12

5.84

1.27

ÉRCIO

CALÇADA

AVENIDA ADININDA CIRCULAR-BRTERAS

OMÉRCIO

3.06 1.50

1.27

AVENIDA CIRCULAR GARAGEM

Carro Estacionado

35.00

Calçada

4.59

7.27  
2.07 3.15 2.07

Carro Estacionado

AV. JOÃO ISPER GEBRIM

AV. JOÃO ISPER GEBRIM

IGREJA

COMÉRCIO



AVENIDA CIRCULAR

BRETAS

18B